COMPLESSO RESIDENZIALE
VIA FARINI 12 - Faenza

BASSI ANGELO Costruzioni edili srl

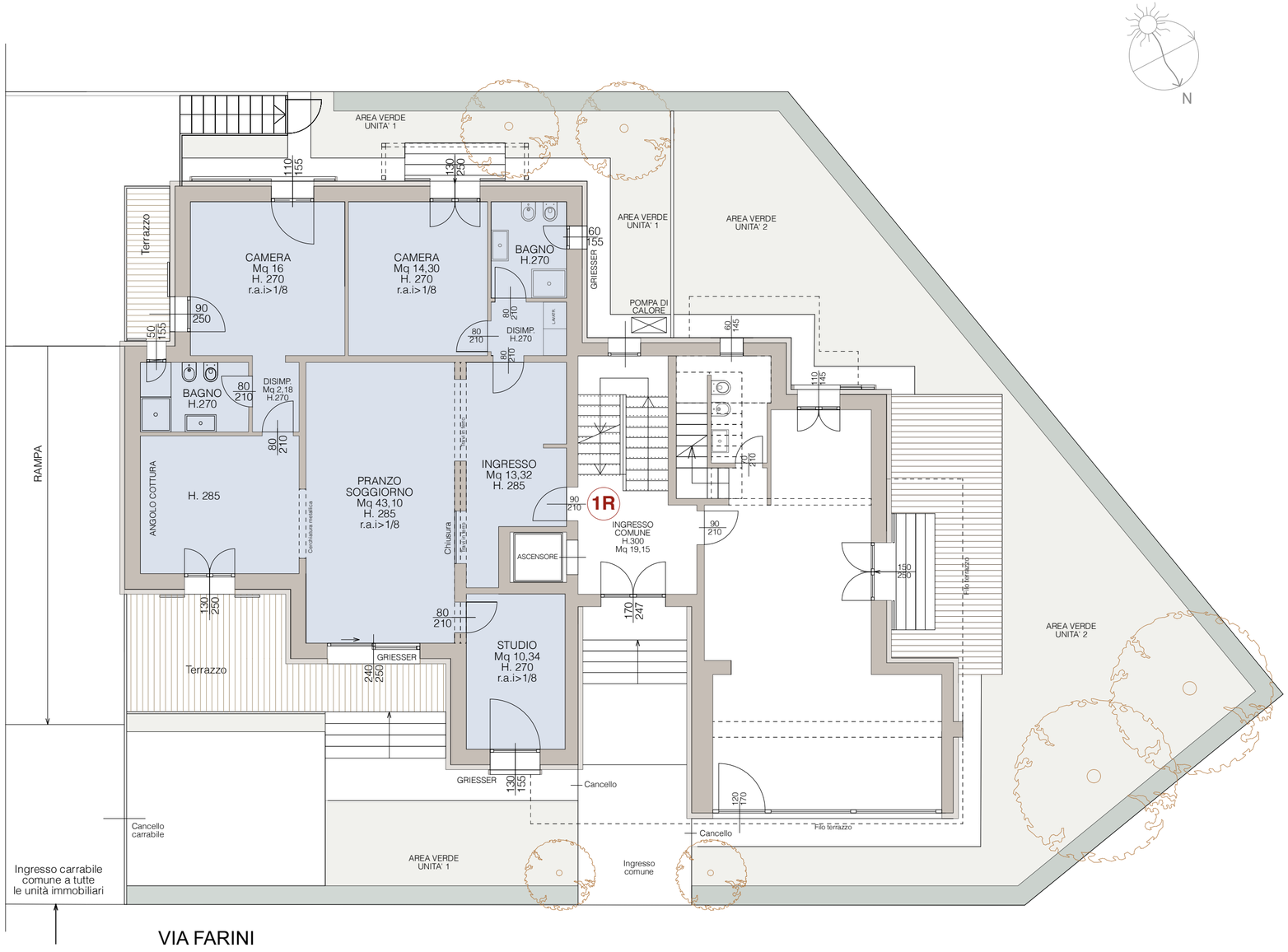

PIANO RIALZATO

UNITA' IMMOBILIARE 1R

RISTRUTTURAZIONE

Scala 1:100
Destinazione d'uso: abitazione
Totale superficie commerciale: mq 163,4

Il progetto di massima rappresentato in questo elaborato grafico potrà subire variazioni in fase di progettazione esecutiva.

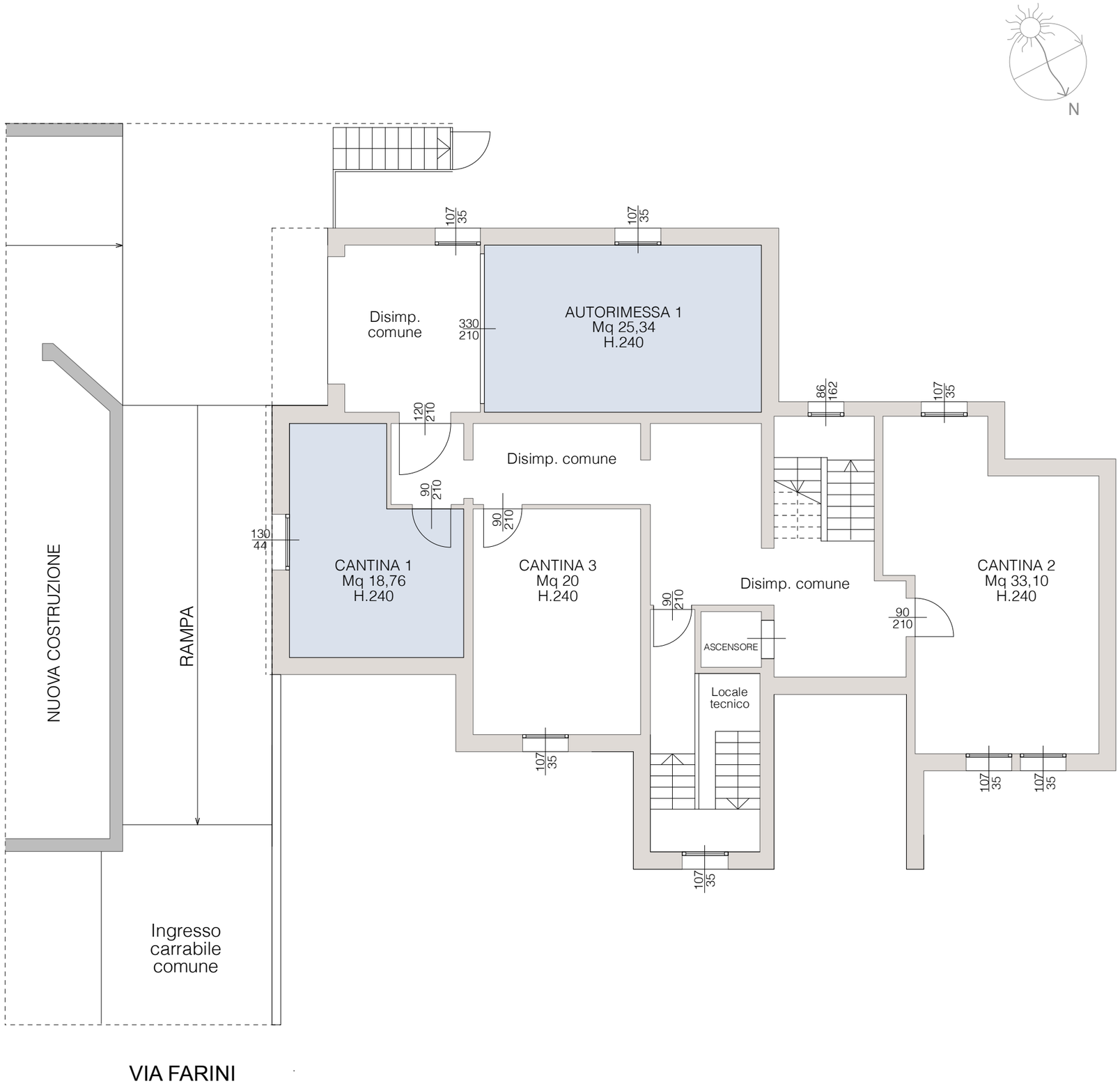

COMPLESSO RESIDENZIALE
VIA FARINI 12 - Faenza

BASSI ANGELO Costruzioni edili srl

PIANO INTERRATO

UNITA' IMMOBILIARE 1R

RISTRUTTURAZIONE

Scala 1:100
Destinazione d'uso: abitazione
Totale superficie commerciale: mq 163,4

Il progetto di massima rappresentato in questo elaborato grafico potrà subire variazioni in fase di progettazione esecutiva.