

PIANO PRIMO

UNITA' IMMOBILIARE 3R

RISTRUTTURAZIONE

Scala 1:100
Destinazione d'uso: abitazione
Totale superficie commerciale: mq 139

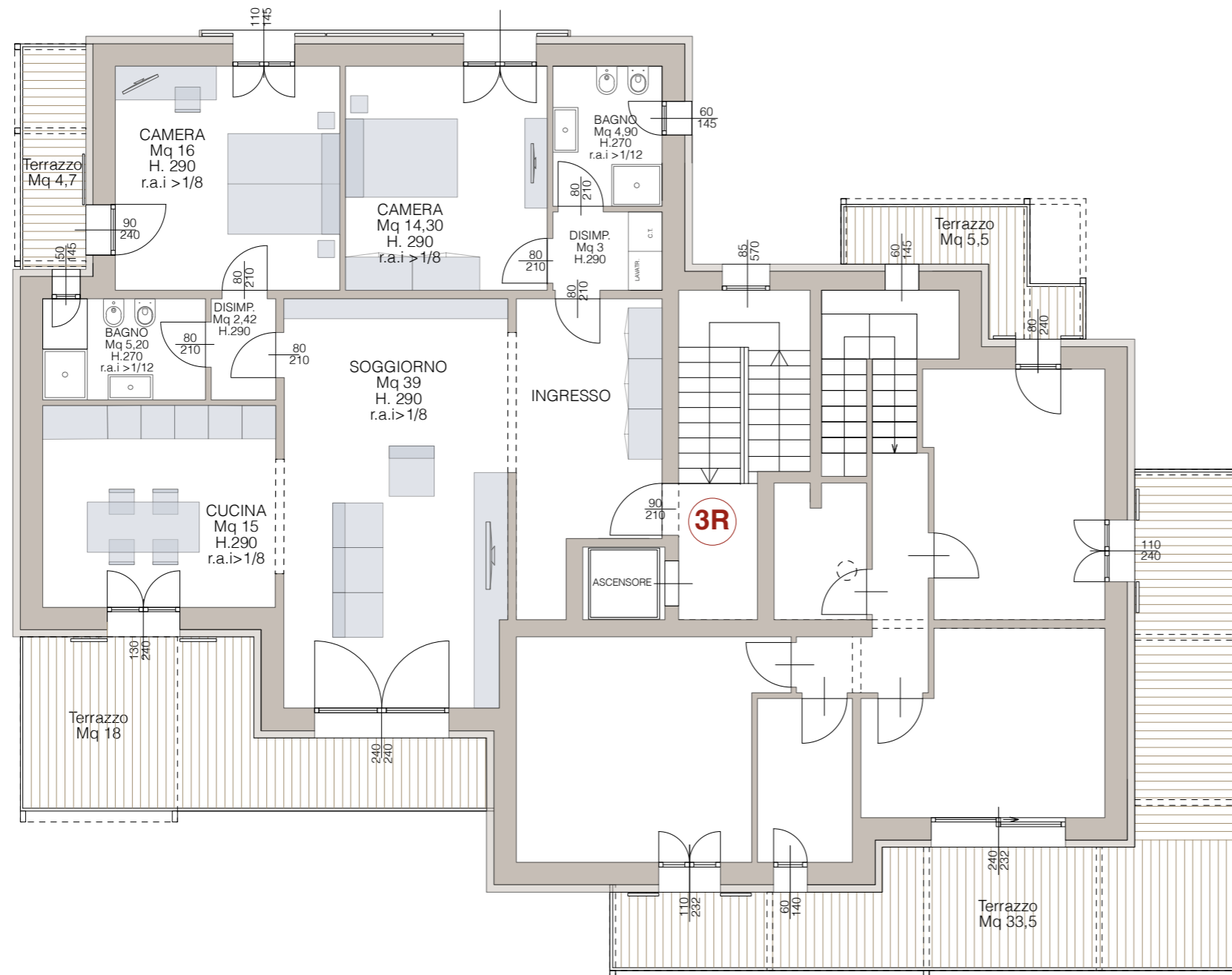
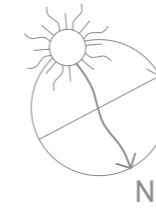

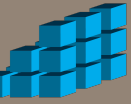

PIANO INTERRATO

UNITA' IMMOBILIARE 3R

RISTRUTTURAZIONE

Scala 1:100

Destinazione d'uso: abitazione

Totale superficie commerciale: mq 139

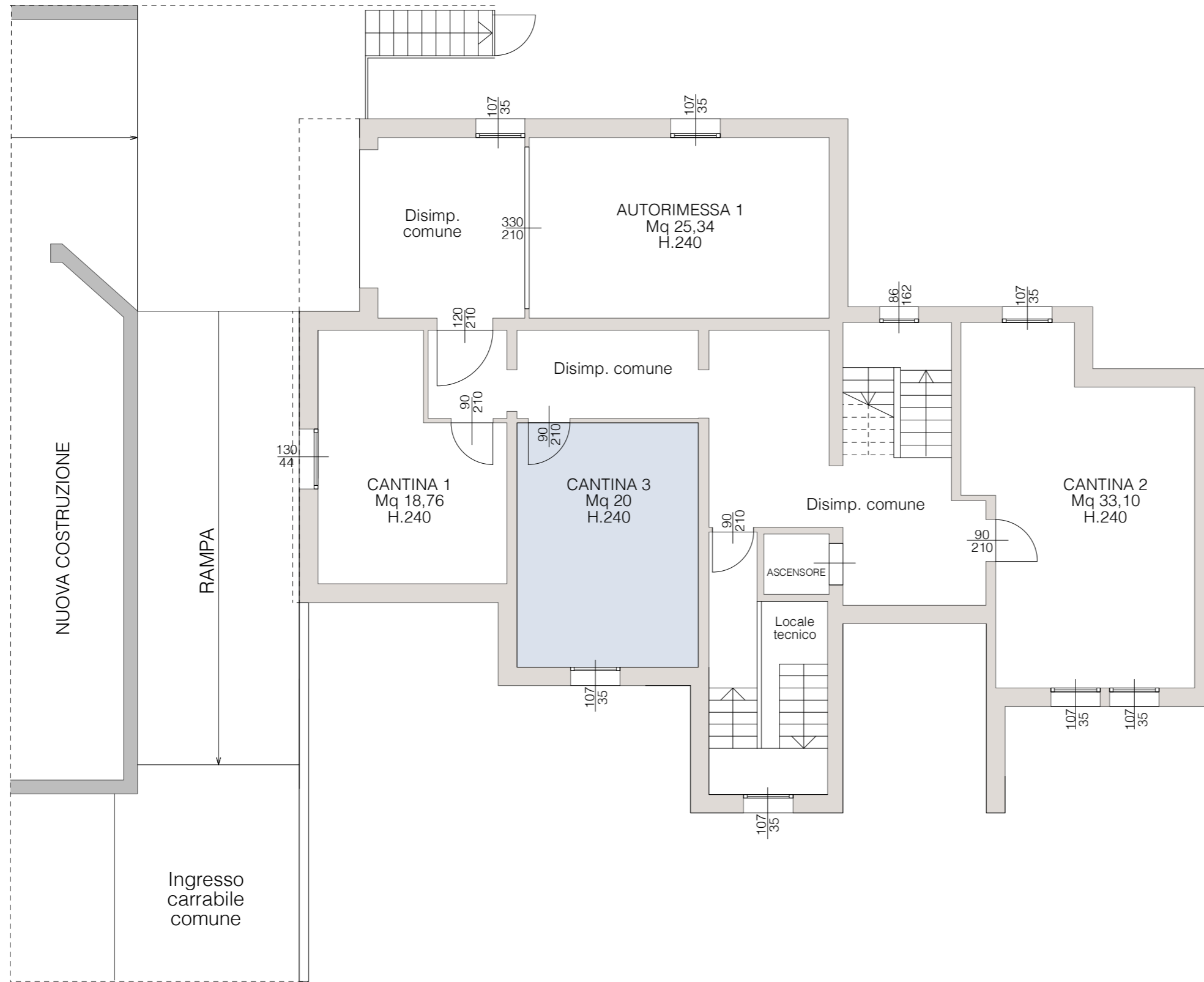

VIA FARINI

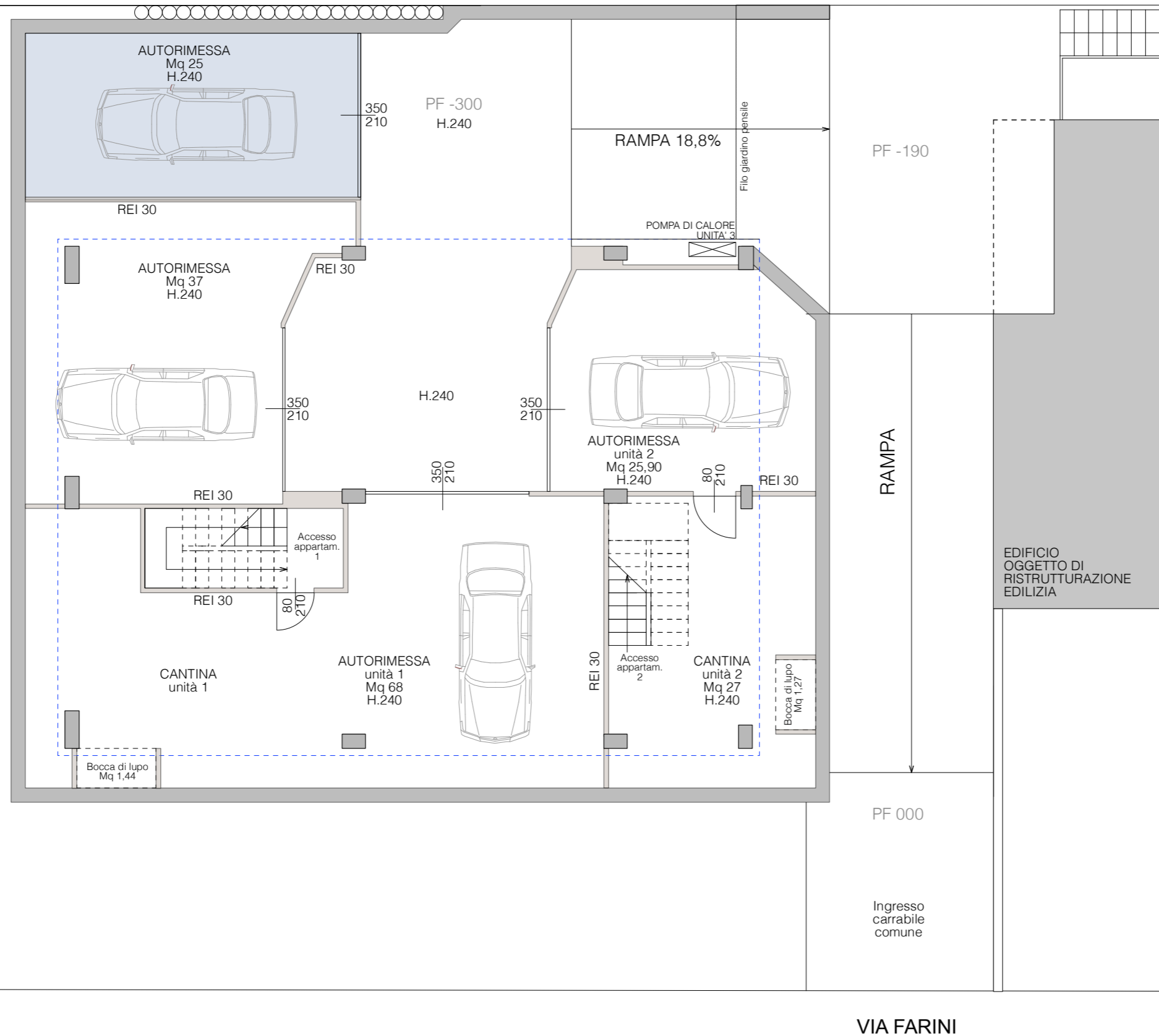
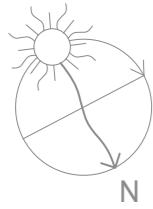

COMPLESSO RESIDENZIALE
VIA FARINI 12 - Faenza

BASSI ANGELO Costruzioni edili srl

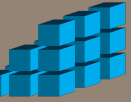

PIANO INTERRATO

UNITA' IMMOBILIARE 3R

RISTRUTTURAZIONE

Scala 1:100

Destinazione d'uso: abitazione

Totale superficie commerciale: mq 139

EDIFICIO
OGGETTO DI
RISTRUTTURAZIONE
EDILIZIA



VIA FARINI

Il progetto di massima rappresentato in questo elaborato grafico potrà subire variazioni in fase di progettazione esecutiva.