

VIA COSTA

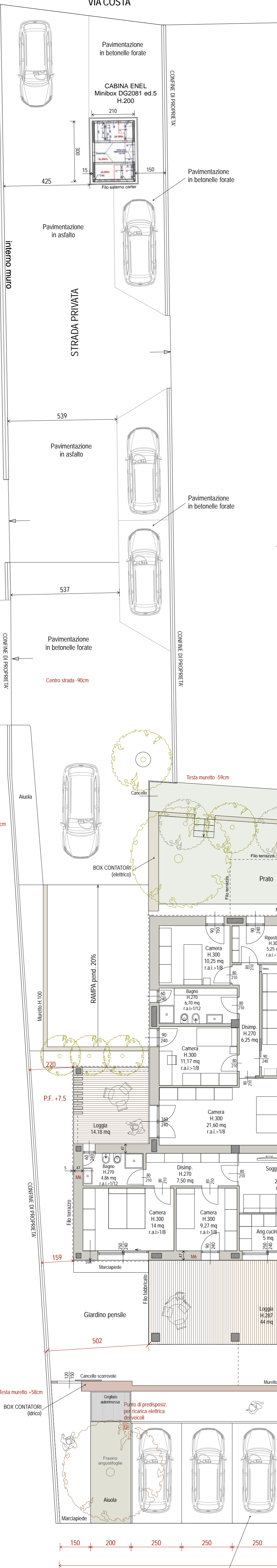

M6
Particolare MURATURE ESTERNE
(PIANO TERRA) - NODO PILASTRO
Scala 1:15

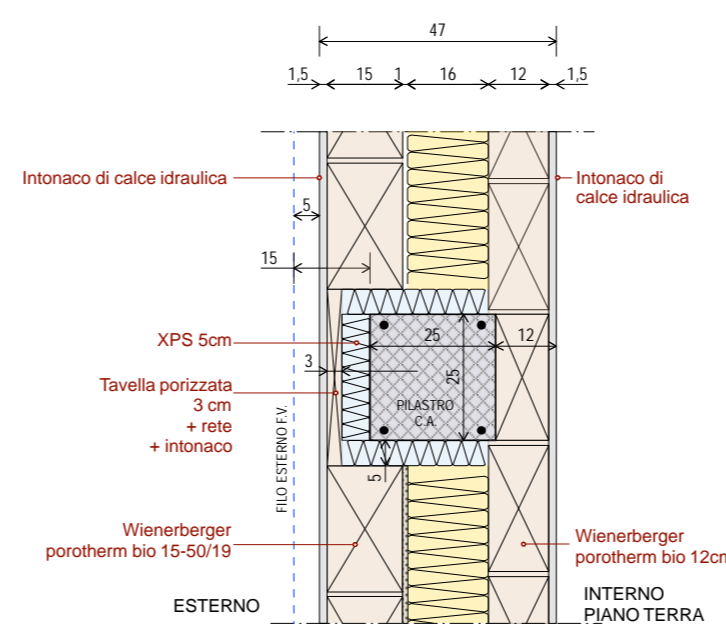

M5/a
Particolare MURO/SETTO C.A.
FRA ABITAZIONE E PARTI COMUNI (non riscaldate)

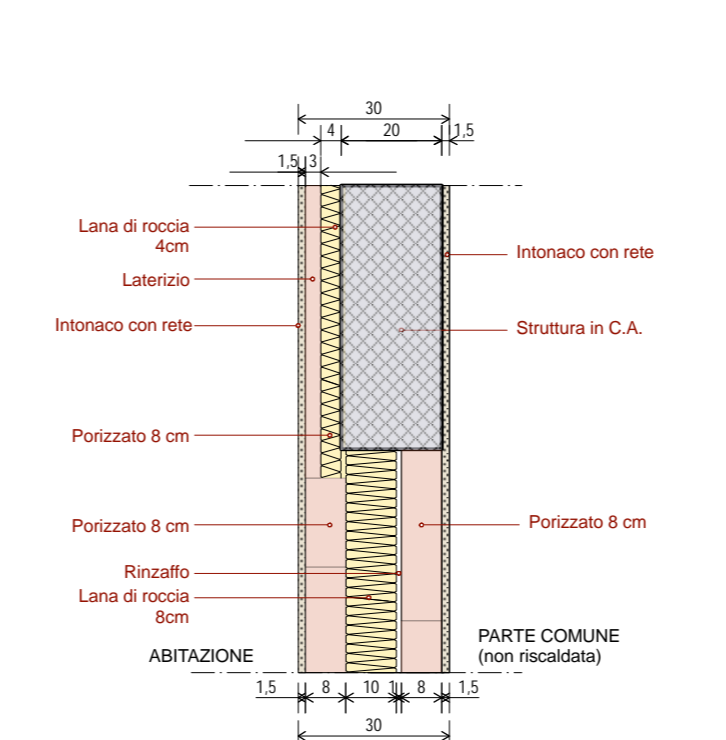

* Aspirazione meccanica (> 5 vol./ora)

UNIONE della ROMAGNA FAENTINA
COMUNE DI FAENZA

PROPRIETA'/COMMITTENTE

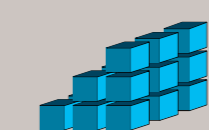

MB COSTRUZIONI
di Bassi Renzo e C. s.a.s.
Via Canalgrande 79
Faenza (Ra)

Comune di Faenza
Via Salvemini 8

Foglio 170/A
Particella 206

PROGETTO ARCHITETTONICO
Arch. Alessandro Tabanelli
Arch. Daniele Cappelli
Via Torricelli 28
48018 Faenza RA
Tel/fax 0546 664492
info@studio.architetto.it

Novembre 2018

TAV. 2

REALIZZAZIONE DI NUOVO EDIFICIO
PLURIFAMILIARE A
DESTINAZIONE RESIDENZIALE

PROGETTO
Pianta piano terra
Scala 1:100

FABBRICATO CON PARETE FINESTRATA

FABBRICATO CON PARETE FINESTRATA

FABBRICATO CON PARETE FINESTRATA

AREA PRIVATA AD USO PUBBLICO MQ 205,30

VIA SALVEMINI

Centro strada +4cm

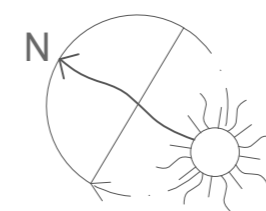

3112 AREA USO PUBBLICO

651 AREA USO PUBBLICO

151

28

500

44cm

651

151

28

500

44cm

651

151

28

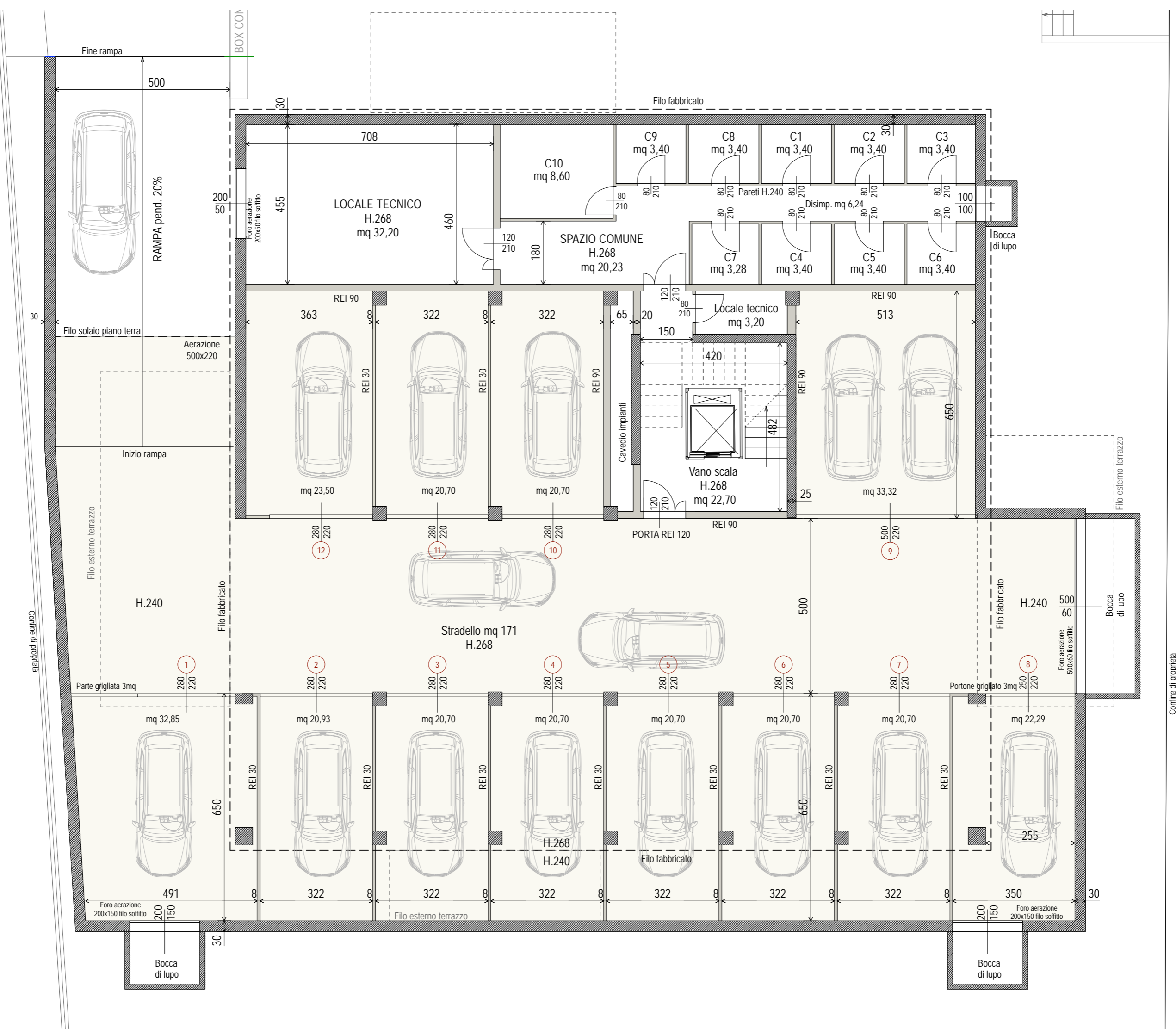

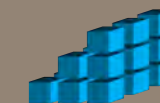

PIANO PRIMO

Scala 1/100

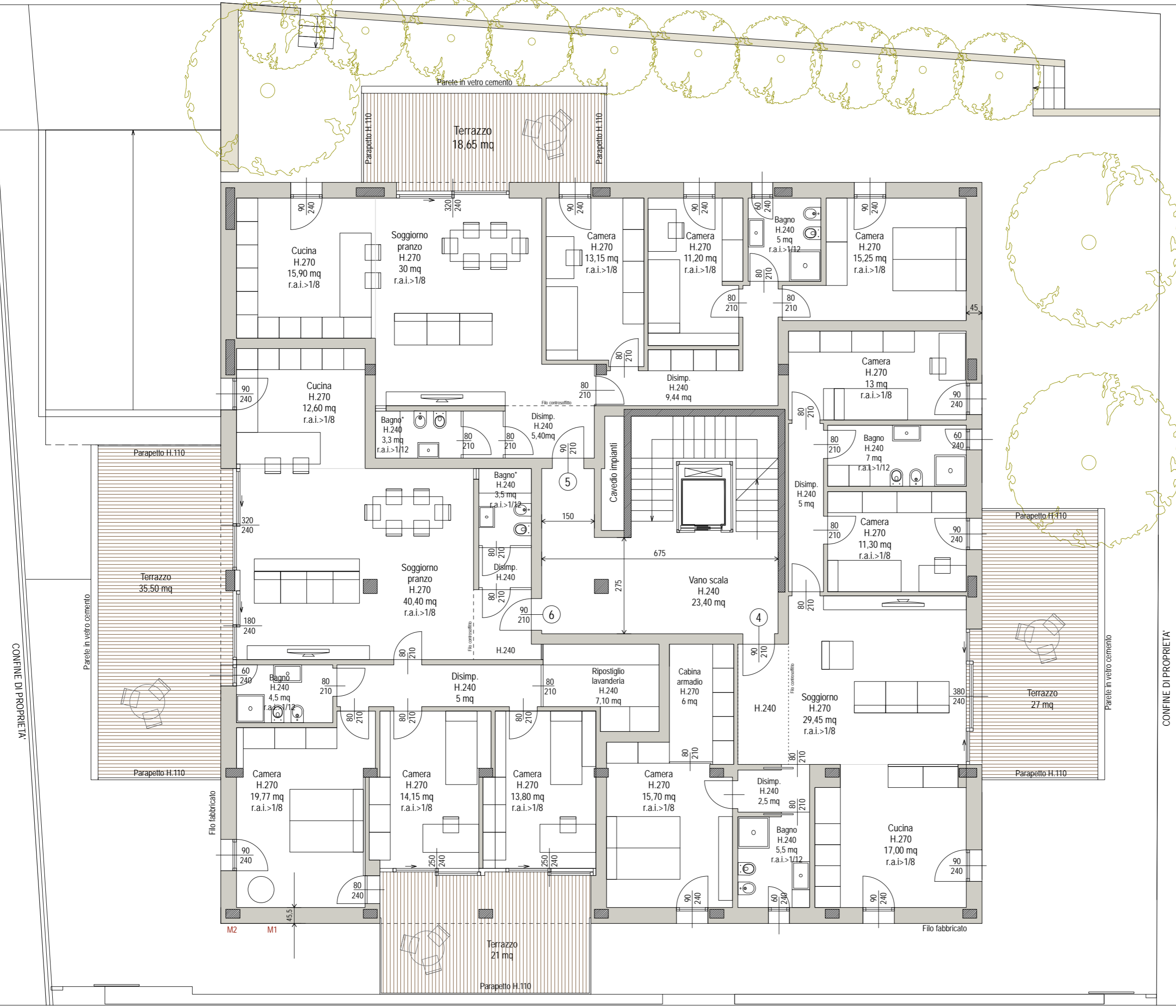

CONFINE DI PROPRIETA'

CONFINE DI PROPRIETA'

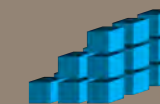

PIANO TERRA

Scala 1/100

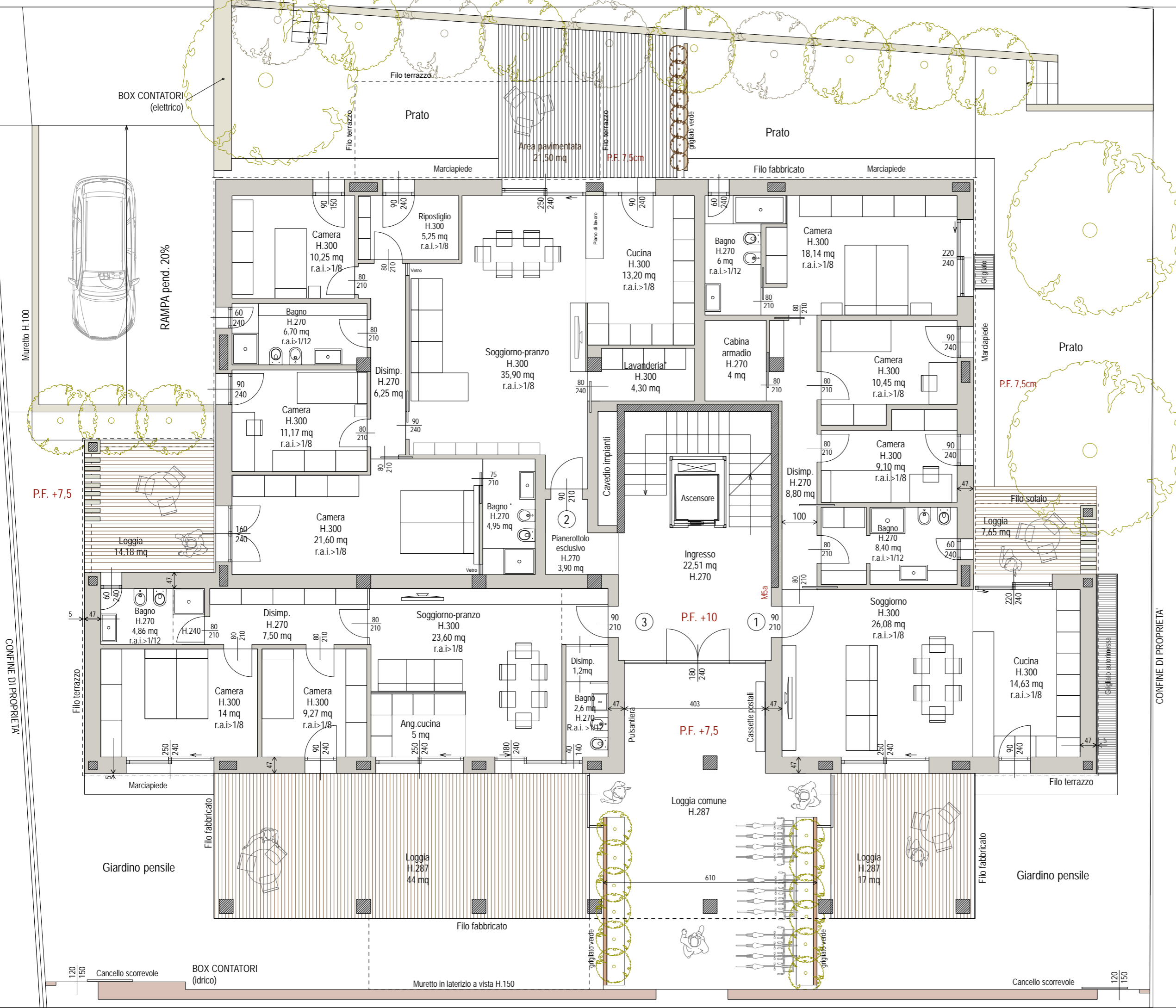

CONFINE DI PROPRIETA'

CONFINE DI PROPRIETA'

120 150 Cannello scorrevole

BOX CONTATORI (idrico)

Muretto in laterizio a vista H.150

Cannello scorrevole 120 150

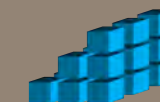

PIANO SECONDO

Scala 1/100

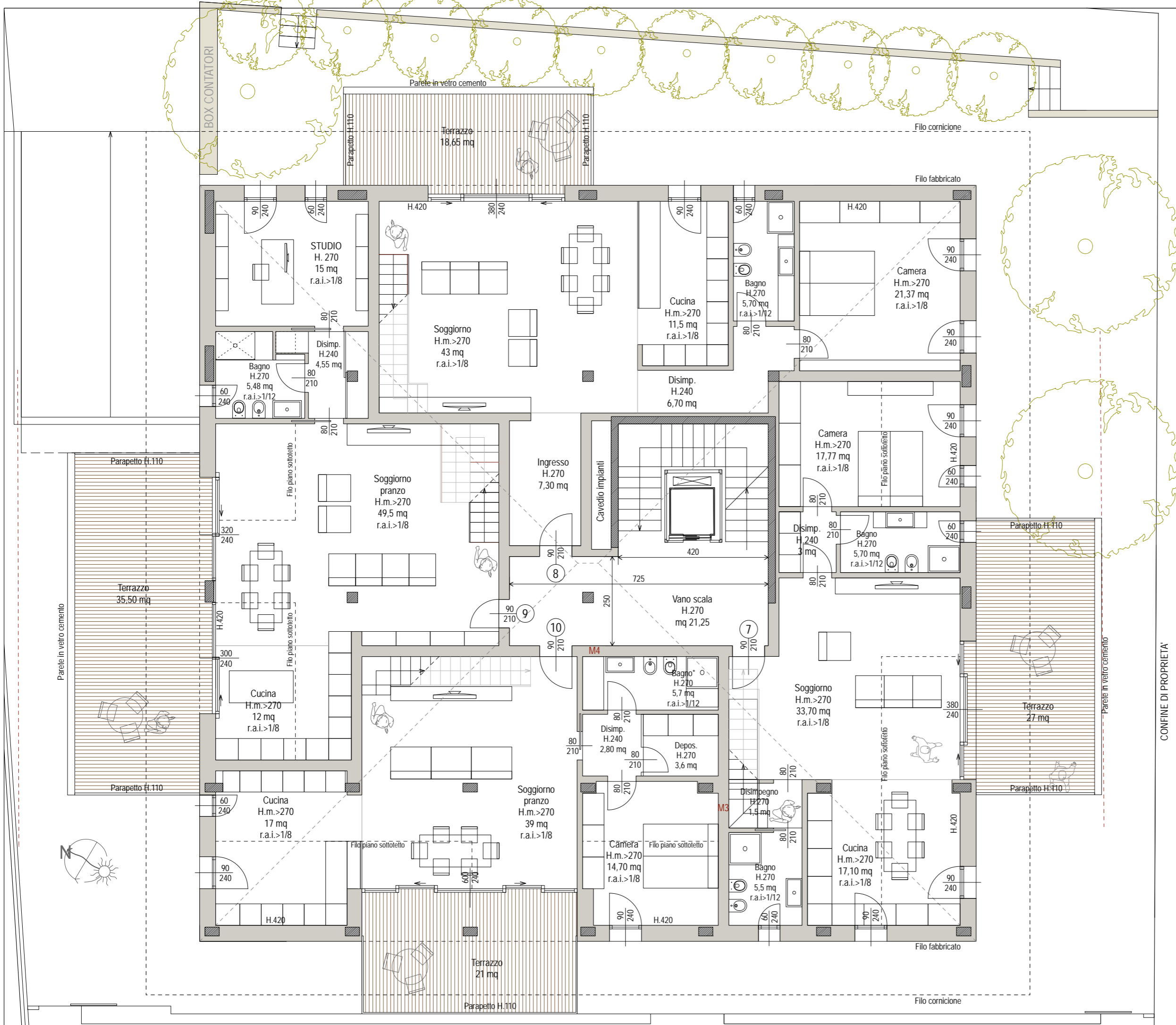

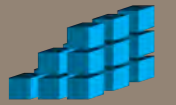

PIANO SOTTOTETTO

Scala 1/100



CONFINE DI PROPRIETA'



PROSPETTO VIA SALVEMINI



PROSPETTO LATO SUD

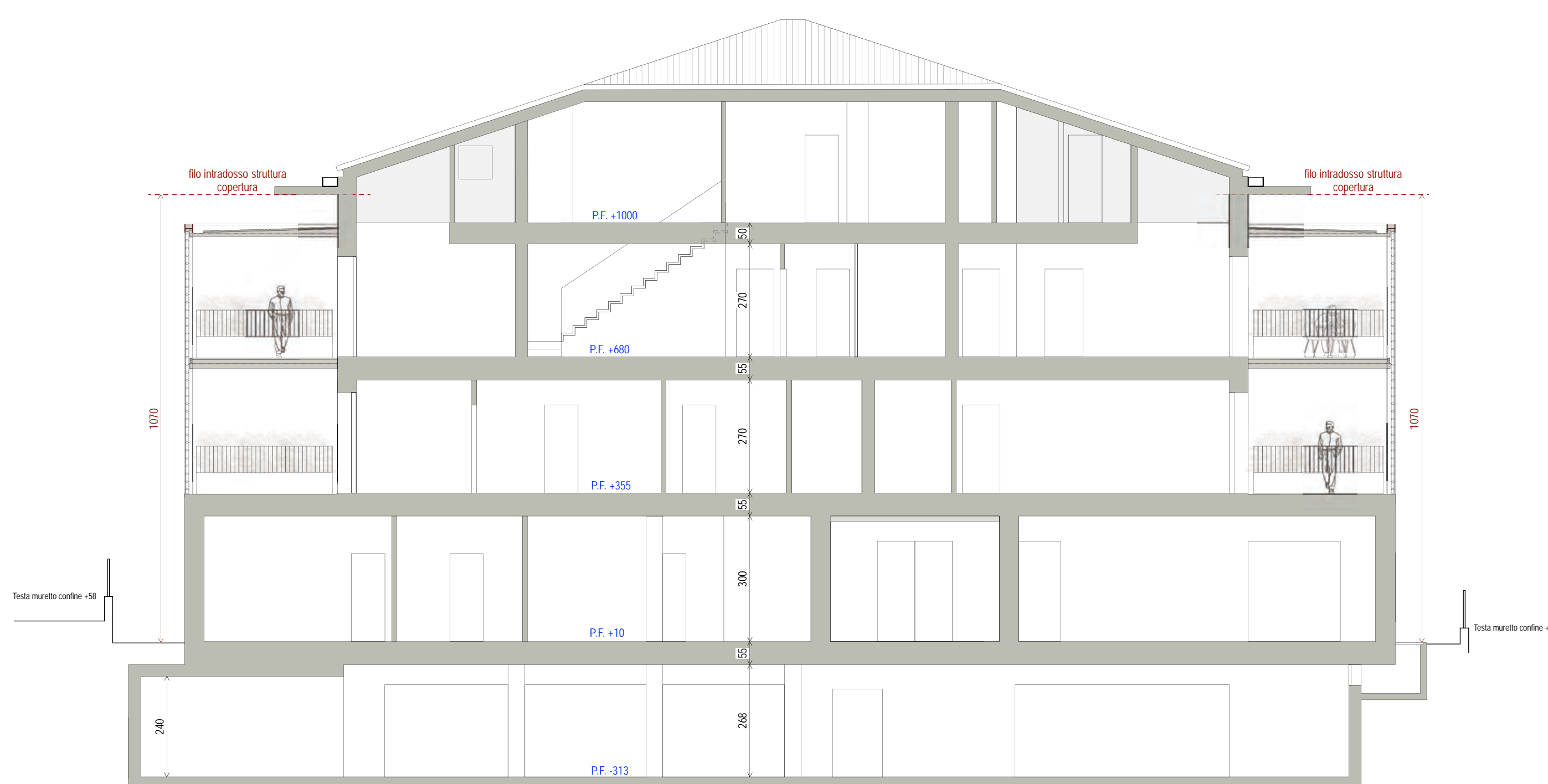

SEZIONE A-A

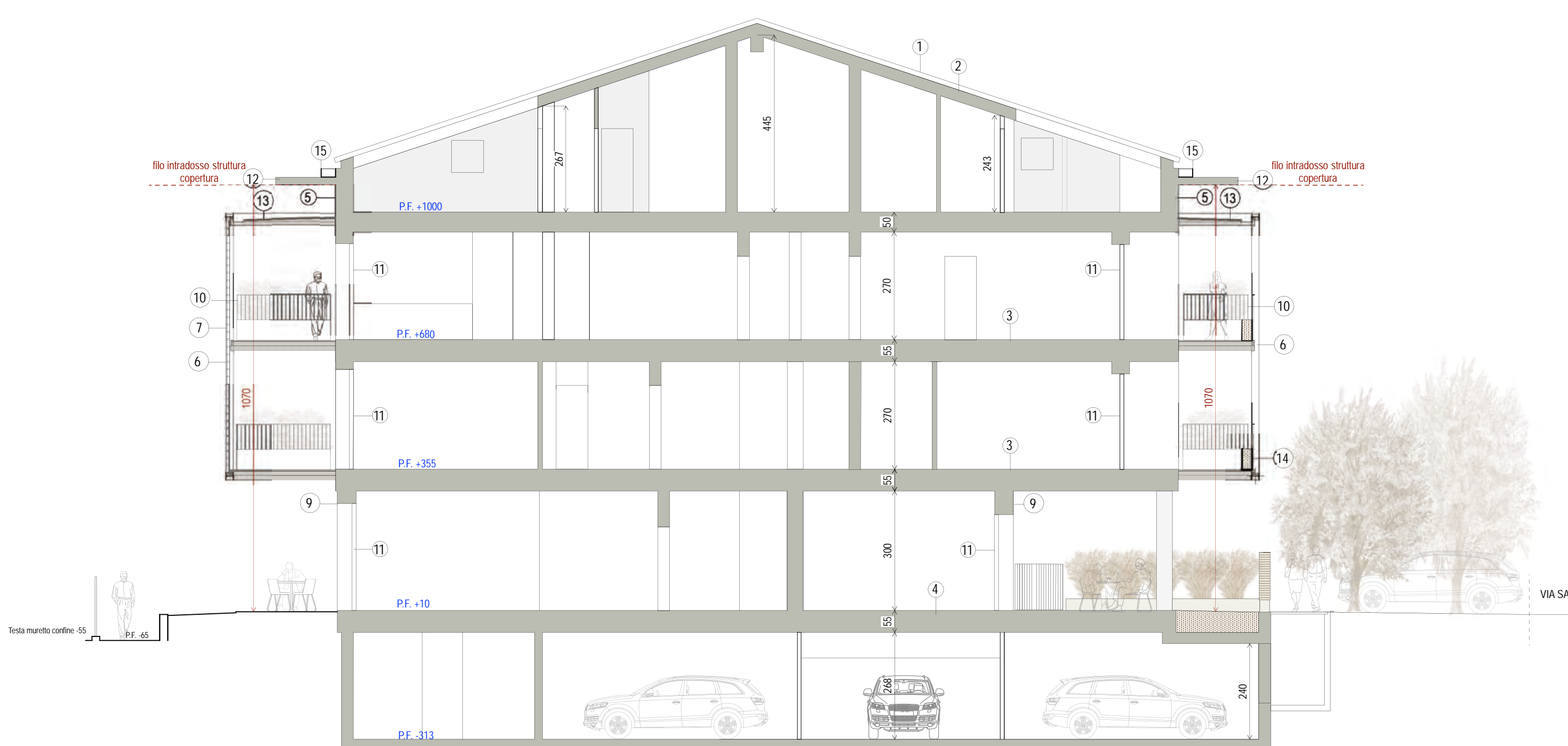

SEZIONE B-B

MATERIALI DI PROGETTO

- 1- MANTO DI COPERTURA IN COPPI DI LATERIZIO
- 2- STRUTTURA DI COPERTURA IN LEGNO CON RELATIVA COIBENTAZIONE E CAMERA DI VENTILAZIONE
- 3- SOLAIO IN LATEROCEMENTO
- 4- SOLAIO PREDALLES
- 5- TAMPONAMENTO IN MURATURA DI LATERIZIO RIVESTITO IN MATTONI FACCIA A VISTA
- 6- TERRAZZO A STRUTTURA IN ACCIAIO CON SOLAIO ORIZZONTALE IN LEGNO
- 7- TAMPONATURA IN VETRO / VETROMATONE
- 8- SCURONI IN LEGNO
- 9- TAMPONAMENTO IN MURATURA DI LATERIZIO INTONACATO
- 10- PARAPETTO IN ACCIAIO VERNICIATO
- 11- INFISSI ESTERNI IN PVC / LEGNO
- 12- CORNICIONE IN C.A
- 13- TETTO VERDE
- 14- FIORIERA
- 15- GRONDA IN RAME



PROSPETTO LATO VIA COSTA



PROSPETTO LATO NORD

SEZIONE ESECUTIVA
Scala 1:60

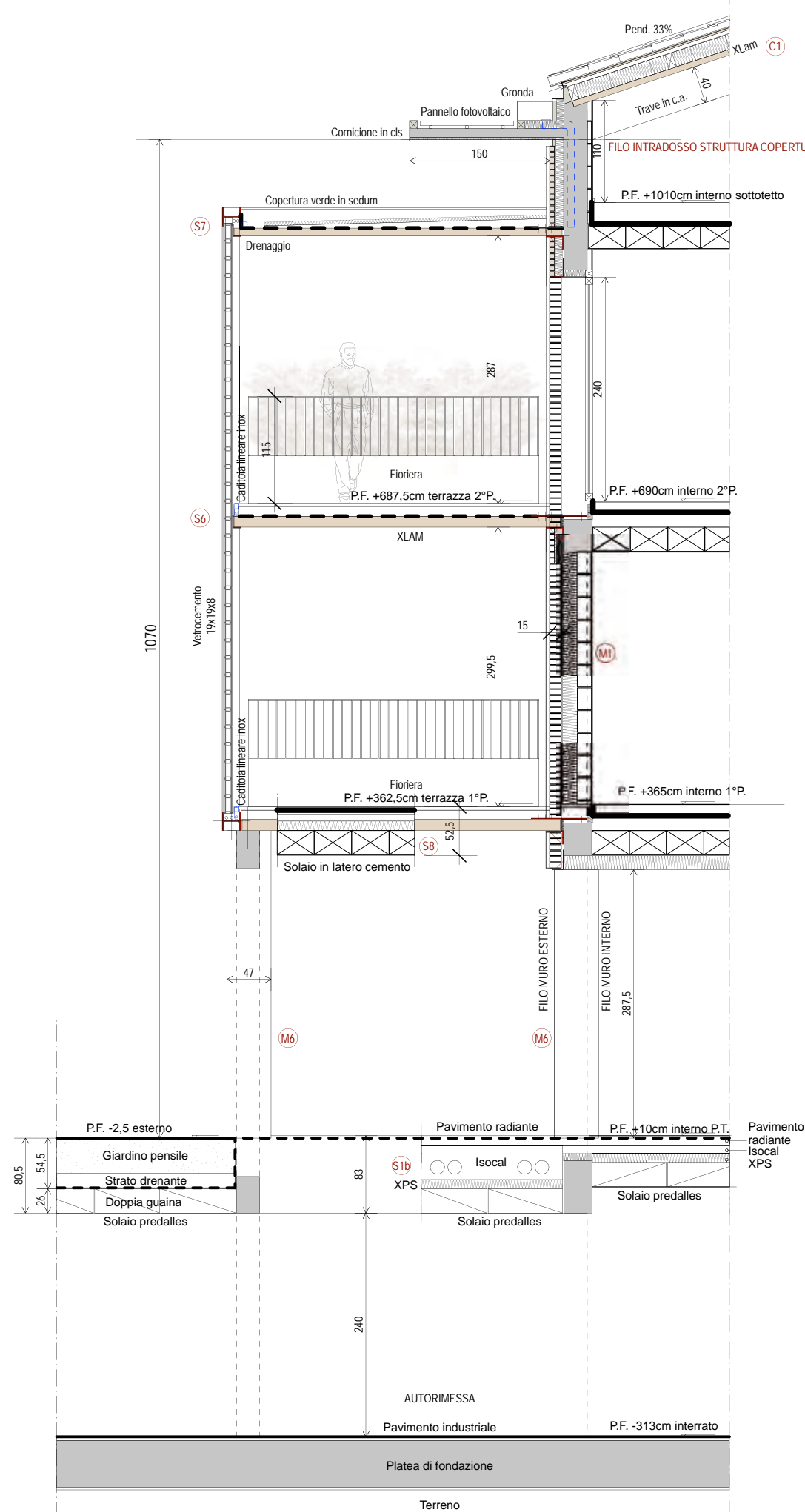

UNIONE della
ROMAGNA
FAENTINA
COMUNE DI FAENZA

PROPRIETA'/COMMITTENTE

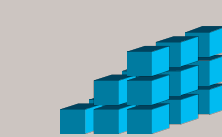

MB COSTRUZIONI
di Bassi Renzo e C. s.a.s.
Via Canalgrande 79
Faenza (Ra)

Comune di Faenza
Via Salvemini 8

Foglio 170/A
Particella 206

PROGETTO ARCHITETTONICO
Arch. Alessandro Tobonelli
Arch. Daniele Cappelli
Via Torricelli 28
48018 Faenza RA
Tel./fax: 0546 664492
info@studio-architetto.it

Settembre 2018



TAV. 9

REALIZZAZIONE DI NUOVO EDIFICIO
PLURIFAMILIARE A
DESTINAZIONE RESIDENZIALE

PROGETTO
Prospetti - Sezioni
Scala 1:100