



DIREZIONE GENERALE DEL CATASTO E DEI SERVIZI TECNICI ERARIALI
NUOVO CATASTO EDILIZIO URBANO

(R. DECRETO-LEGGE 13 APRILE 1939, N. 687)

Lire
30

7

Planimetria dell'immobile situato nel Comune di Cervia (R. Maritime) Via le V. Veneto N° 38
 Ditta Società SIRIO S.R.L. con sede Cervia (R.M.) Viale V. Veneto N° 38
 Allegata alla dichiarazione presentata all'Ufficio Tecnico Erariale di RAVENNA

PLANIMETRIA 1:2000
 FOGLIO 26
 PARTIC. 45

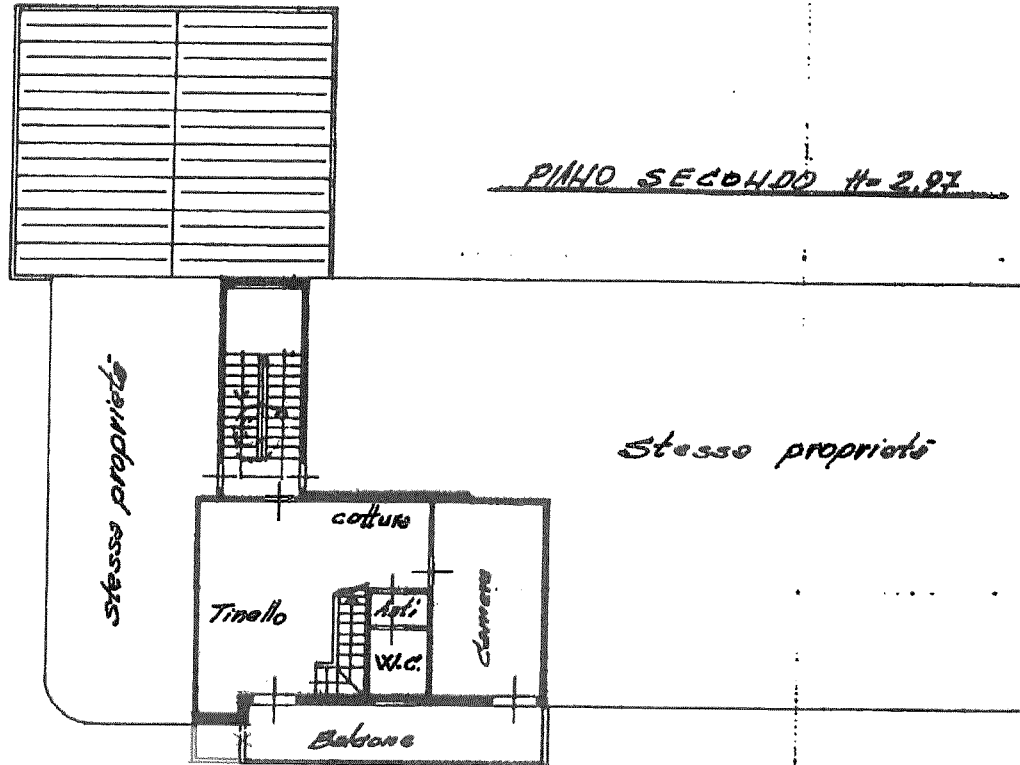
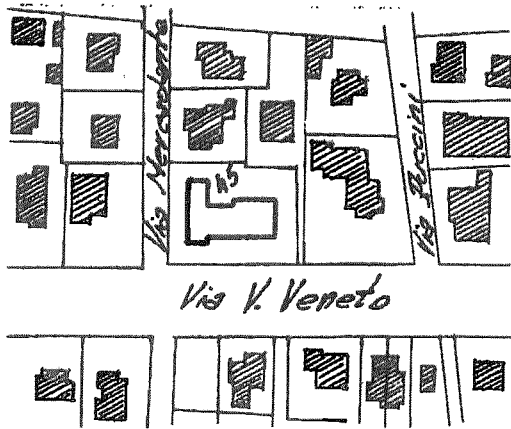

PREGNOLATO

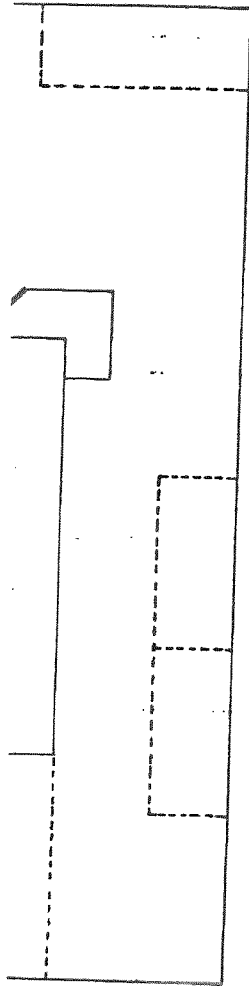

PROP. PREGNOLATO

PIANO SOTTOTETTO Altezza 1.50

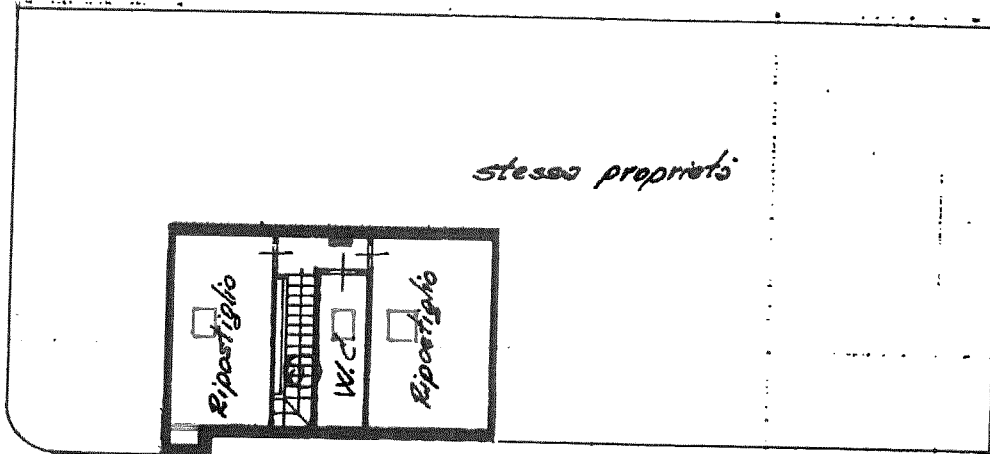

ORIENTAMENTO



SCALA DI 1:200

SPAZIO RISERVATO PER LE ANNOTAZIONI D'UFFICIO

DATA
 PROT. N° 3085 83

Forlo *RL*
 Magnifico *RL*
 Sub. *rlb*

Compilata dal INGEGNERE
HISSIROLI ROBERTO
(Titolo, nome e cognome del tecnico)
 Iscritto all'Albo degli INGEGNERI
 della Provincia di FORLÌ
 DATA 23 luglio 1983
 Firma: Roberto Hissiroli