COMPLESSO RESIDENZIALE
VIA STRADELLO CAPPUCCINI 6 - Faenza

BASSI ANGELO Costruzioni edili srl

PIANO SOTTOTETTO

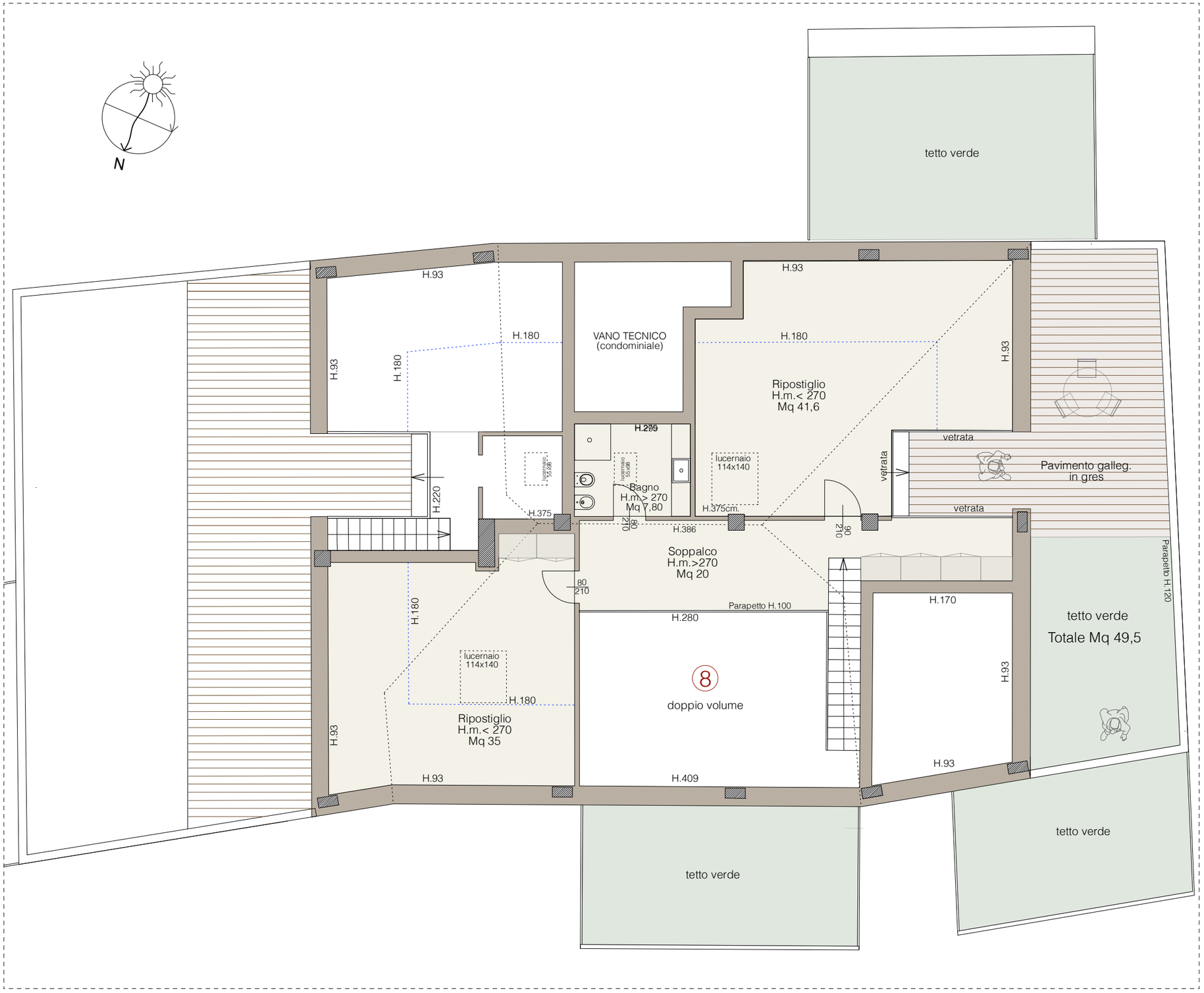

UNITA' IMMOBILIARE 8

Scala 1:100
Destinazione d'uso: abitazione
Totale superficie commerciale: mq 210

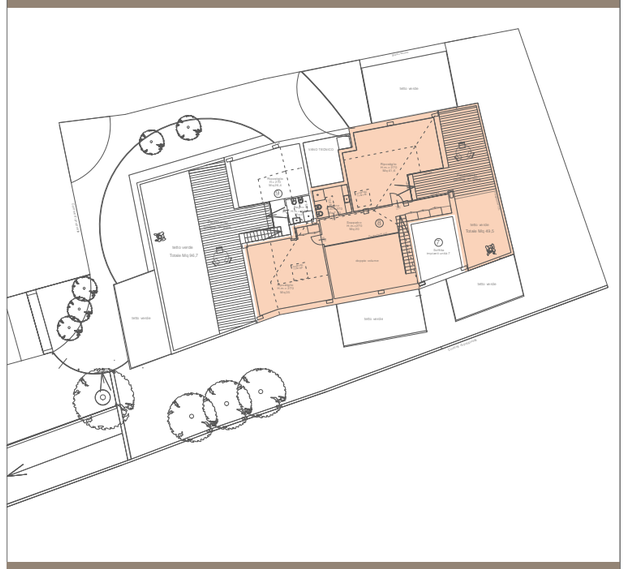

Il progetto di massima rappresentato in questo elaborato grafico potrà subire variazioni in fase di progettazione esecutiva.